

西安市碑林区行政审批服务局文件

碑审批发〔2025〕42号

西安市碑林区行政审批服务局 关于印发《西安市碑林区烘焙行业综合 许可“一业一证”实施方案(试行)》的通知

各科室:

现将《西安市碑林区烘焙行业综合许可“一业一证”实施方案(试行)》印发给你们,请结合工作实际,认真贯彻落实。

西安市碑林区行政审批服务局

2025年6月3日

西安市碑林区烘焙行业 综合许可“一业一证”实施方案(试行)

第一章 总则

第一条 为贯彻落实行政审批制度改革和“证照分离”改革精神，扎实落实区委、区政府“全力推动高效率营商环境标杆区建设”的目标要求，以更大力度简化审批手续，提高审批效率，让更多行业都能实现“一证准营”。结合我区烘焙行业现状，深入烘焙行业“一业一证”审批模式，更好推动“高效办成一件事”，给群众和企业提供优质、便捷的服务，根据《中华人民共和国行政许可法》、《中华人民共和国食品安全法》、《中华人民共和国消防法》、《食品经营许可和备案管理办法》（国家市场监督管理总局第78号）、《食品经营许可审查通则》等法律、法规、文件规定，制定本方案。

第二条 本方案所称的“一业一证”，是指在碑林区辖区内办理烘焙行业经营许可过程中，不调整行政审批权限、不降低许可审查标准、不改变证件编号规则、不影响事后监督管理的前提下，将申请人申办的《食品经营许可证》、《公众聚集场所投入使用、营业前消防安全检查意见书》合并发放一个《行业综合许可证》，推行全区烘焙行业“一业一证”的管理方式。

第三条 本方案适用于西安市碑林区辖区内烘焙行业“一业一证”许可的核发、变更、延续、补发和注销。

第四条 “一业一证”实施工作应当遵照政府引导、企业自愿原则。申请人申办《行业综合许可证》时，既可按原有规定申请单一许可证，也可按本方案的规定申请《行业综合许可证》。

行业综合许可证核定的资质与各单一许可证、通知书、意见书核定的资质在法律效力上等同。

第五条 西安市碑林区行政审批服务局（以下简称区行政审批局）负责全区“一业一证”的组织、协调和实施工作；西安市碑林区市场监督管理局（以下简称区市场监督管理局）和西安市碑林区消防救援大队（以下简称区消防救援大队）按照事权划分，负责本辖区内烘焙行业“一业一证”监督管理工作。

第二章 核发

第六条 申请人申请的《行业综合许可证》的，一次性递交所申请的许可项目的全部申请材料。不同许可项目申请材料性质或内容相近的，无需重复提交。申请材料有关数据需录入电子审批系统的，申请人应事先录入。

区行政审批局在办公场所及相关门户网站公布申请材料目录。

第七条 区行政审批局在接收行政许可申请后，应当根据下列情况分别作出处理：

（一）申请事项属于本行政机关职权范围，申请材料齐全、符合法定形式，或者申请人按要求提交全部补正申请材料的，应当在1个

工作日内受理行政许可申请，发给申请人《受理通知书》。

（二）申请材料不齐或者不符合法定形式的，应当当场或者在 5 个工作日内发给申请人《补正材料通知书》，一次性告知需要补正的全部内容。逾期不告知的，自收到申请材料之日起即为受理。

（三）申请材料存在可以当场更正的错误的，应当允许申请人当场更正。

（四）申请事项依法不属于本部门职权范围的，应当即时作出不予受理的决定，发给《不予受理通知书》，并告知申请人向有关行政部门申请。

（五）申请事项依法不需要取得行政许可的，应当即时告知申请人不予受理。

《不予受理通知书》应说明不予受理的理由，并告知申请人享有依法申请行政复议或者提起行政诉讼的权利。

第八条 区行政审批局应当按照规定程序对申请人申请的食品经营许可在 5 个工作日内进行现场核查，并出具现场核查结论。

第九条 经审查符合法定条件和标准的，依法作出准予行政许可的决定；不符合法定条件和标准的，依法作出不予行政许可的决定。企业经整改符合法定条件和标准的，应当予以许可。

企业申请的经营许可项目若有部分项目经整改仍不符合法定条件和标准的，区行政审批局可针对符合与不符合的申请项目，分别作出准予行政许可与不予行政许可的决定。不予行政许可的，应说明不予许可的理由，并告知申请人享有依法申请行政复议或者提起行政诉讼

的权利。

第十条 区行政审批局自受理行业综合许可申请后，应当在 10 个工作日内作出许可或不予许可的决定（申请人整改、申请人补正资料等时限不包括在内）。

第十一条 区行政审批局在作出准予行政许可决定后，应当根据准予许可的内容在 3 个工作日内向申请人颁发《行业综合许可证》。

《行业综合许可证》的样式由区行政审批局按照有关规定负责制定。

第十二条 《行业综合许可证》需登载的事项有：

企业名称、法定代表人（负责人）、许可证编号、行业类别、统一社会信用代码、经营地址、许可项目、二维码、发证机关、制证日期。

第十三条 区行政审批局按照批准的经营许可项目在《行业综合许可证》上登载。具体经营范围和许可证编号通过二维码查询。

第十四条 企业名称、法定代表人（负责人）、经营地址应与营业执照显示的内容保持一致。

统一社会信用代码应与营业执照显示的统一社会信用代码内容保持一致。

行业类别标注：烘焙。

第十五条 许可项目包括：食品经营许可；公众聚集场所投入使用、营业前消防安全检查。

许可项目应以“***”结尾。

第十六条 原已取得单一《食品经营许可证》的企业，可凭原许

可证件申请《行业综合许可证》。发证日期为批准日期，有效期限与最先到期的许可证有效期一致。

第十七条 《行业综合许可证》有效期限为 3 年，发证日期为作出行政许可决定的日期。

第三章 变更、延续、补发与注销

第十八条 《行业综合许可证》有关事项的变更，需提出许可变更申请，同时按照该经营许可变更的要求提交相关申请材料。

区行政审批局应对拟变更的许可申请进行审查，符合法定条件和标准的，作出准予行政许可的决定。需要变更登载内容的，按变更后的内容重新核发《行业综合许可证》。

变更后的许可证有效期限不变。

第十九条 持证企业《行业综合许可证》有效期届满需继续经营的，应当在有效期届满前九十个工作日内至十五个工作日内向原发证机关提出延续申请。区行政审批局依照有关法律法规及本方案的规定对全部申请项目进行审查，符合法定条件和标准的，换发新证，许可证编号不变；不符合法定条件和标准的，依法作出不予行政许可的决定。

第二十条 《行业综合许可证》遗失的，持证企业应当书面承诺后，向区行政审批局申请补发。区行政审批局按原核准的事项补发《行业综合许可证》。

补发的《行业综合许可证》编号和有效期限与原证一致。

第二十一条 企业有法律法规规定的应当注销某经营许可项目情形的，区行政审批局应当作出注销决定，并及时注销《行业综合许可证》。

企业主动申请注销或者存在依法应当注销许可证情形的，区行政审批局应当注销《行业综合许可证》。

第二十二条 持证企业在西安市碑林区区域以外业务活动中需要单个许可证或通知书的，区行政审批局可凭其提交的《行业综合许可证》出具单一许可证或通知书。

第四章 附则

第二十三条 本方案所称的经营许可项目是指与申请经营的烘焙行业对应的许可项目，包括食品经营许可、公众聚集场所投入使用、营业前消防安全检查。

第二十四条 实施“一业一证”管理后，不改变食品经营企业的日常监管职责划分与监管方式。

第二十五条 上级业务部门应当加强对区行政审批局“一业一证”实施工作的监督和指导，对违反法律法规或者本方案规定的，应当责令其限期纠正或直接予以纠正。

第二十六条 本方案所依据的法规政策或上级文件要求若有变化，区行政审批局将适时调整相应的内容。

第二十七条 本方案由区行政审批局负责解释。未尽事宜，根据相关的法律法规和规范性文件执行。

第二十八条 本方案自公布之日起施行。

附件：1. 烘焙《行业综合许可证》核发申请书

2. 烘焙行业“一业一证”办事指南

3. 烘焙《行业综合许可证》办理流程图

4. 《行业综合许可证》（样本）

5. 烘焙行业《行业综合许可证》编号方法

附件 1:

烘焙《行业综合许可证》 核发申请书

企业名称：_____（公章）

经办人：_____

联系电话：_____

填报日期：_____年_____月_____日

西安市碑林区行政审批服务局制

烘焙《行业综合许可证》核发申请书

企业名称			
住所			
经营地址			
许可项目	<input type="checkbox"/> 食品经营许可 <input type="checkbox"/> 公众聚集场所投入使用前、营业前消防安全检查		
统一社会信用代码		企业注册类型	
建筑结构		使用层数 (地上/地下)	
从事食品人数		应体检人数	
食品面积		场所面积	
经办人		联系方式	
食品经营许可			
主体业态 (餐饮服务经营者)	一级业态：（必选） <input type="checkbox"/> 食品销售经营者 <input type="checkbox"/> 餐饮服务经营者 <input type="checkbox"/> 集中用餐单位食堂 二级业态：（非必选，可多选） <input type="checkbox"/> 食品批发销售 <input type="checkbox"/> 中央厨房 <input type="checkbox"/> 集体用餐配送 <input type="checkbox"/> 利用自动设备从事食品经营 <input type="checkbox"/> 学校自营食堂 <input type="checkbox"/> 学校承包食堂 <input type="checkbox"/> 托幼机构自营食堂 <input type="checkbox"/> 托幼机构承包食堂		

经营项目	<div><div><div><input type="checkbox"/>食品销售</div><div><input type="checkbox"/>散装食品销售</div><div><div><input type="checkbox"/>含散装熟食销售</div><div><input type="checkbox"/>不含散装熟食销售</div></div><div><input type="checkbox"/>散装食品和预包装食品销售</div><div><div><input type="checkbox"/>含散装熟食销售</div><div><input type="checkbox"/>不含散装熟食销售</div></div></div><div><input type="checkbox"/>餐饮服务</div><div><div><input type="checkbox"/>热食类食品制售</div><div><input type="checkbox"/>冷食类食品制售</div><div><div><input type="checkbox"/>含冷加工糕点制售</div><div><input type="checkbox"/>不含冷加工糕点制售</div></div><div><input type="checkbox"/>含冷荤类食品制售</div><div><input type="checkbox"/>不含冷荤类食品制售</div></div><div><input type="checkbox"/>生食类食品制售</div><div><input type="checkbox"/>半成品制售</div><div><input type="checkbox"/>自制饮品制售</div></div> <div><input type="checkbox"/>简单制售</div> <div><div><input type="checkbox"/>食品销售经营者简单制售</div><div><input type="checkbox"/>对于经营品种单一的（比如只经营面食）且仅经营植物性冷食项目的</div><div><input type="checkbox"/>自制饮品制售（在现场调配、冲泡、分装饮品）的，对食品安全风险较低的预包装食品进行解冻、拆封、装盘等简单制作后即供应的</div><div><input type="checkbox"/>即食食品解冻、简单加热、冲调、组合、摆盘、洗切等食品安全风险较低的制售行为</div><div><input type="checkbox"/>仅加工制作植物性冷食类食品(不含非发酵豆制品)</div><div><input type="checkbox"/>加工制作果蔬拼盘</div></div> <div><input type="checkbox"/>食品经营管理</div> <div><div><input type="checkbox"/>食品销售连锁管理</div><div><input type="checkbox"/>餐饮服务连锁管理</div><div><input type="checkbox"/>餐饮服务管理</div></div>
------	---

注：

1. 经营项目中的半成品制售仅限中央厨房申请。

2. 供餐对象为中小学生的学校食堂、托幼机构食堂不得申请生食类食品制售项目，不得申请冷食类食品制售中的冷荤类食品制售、冷加工糕点制售等高风险食品制售项目。

3. 利用食品自动设备从事食品经营的，不得申请生食类食品制售项目，不得申请冷食类食品制售中冷荤类食品制售、冷加工糕点制售等高风险食品制售项目。

4. 无实体门店的互联网经营者，不得申请所有食品制售项目以及散装熟食销售。

5. 简单制售，指食品经营者从事解冻、简单加热、冲调、组合、摆盘、洗切等食品安全风险较低的加工操作。

公众聚集场所投入使用前、营业前消防安全检查

场所 所在 建筑 情况	名称		建筑面积	
	建筑层数 (地上/下)		建筑高度	
	<input type="checkbox"/> 消防车道		是否畅通： <input type="checkbox"/> 是 <input type="checkbox"/> 否	
	<input type="checkbox"/> 消防车登高操作场地		是否符合消防安全要求： <input type="checkbox"/> 是 <input type="checkbox"/> 否	
	<input type="checkbox"/> 室外消火栓		是否完好有效： <input type="checkbox"/> 是 <input type="checkbox"/> 否	
	<input type="checkbox"/> 水泵接合器		是否完好有效： <input type="checkbox"/> 是 <input type="checkbox"/> 否	
	<input type="checkbox"/> 消防控制室		是否符合消防安全要求： <input type="checkbox"/> 是 <input type="checkbox"/> 否	
	<input type="checkbox"/> 消防水泵房		是否符合消防安全要求： <input type="checkbox"/> 是 <input type="checkbox"/> 否	
	<input type="checkbox"/> 消防电梯		是否符合消防安全要求： <input type="checkbox"/> 是 <input type="checkbox"/> 否	
	<input type="checkbox"/> 柴油发电机房		是否符合消防安全要求： <input type="checkbox"/> 是 <input type="checkbox"/> 否	
场所 情况	<input type="checkbox"/> 燃油或燃气锅炉房		是否符合消防安全要求： <input type="checkbox"/> 是 <input type="checkbox"/> 否	
	<input type="checkbox"/> 变压器室		是否符合消防安全要求： <input type="checkbox"/> 是 <input type="checkbox"/> 否	
	<input type="checkbox"/> 配电室		是否符合消防安全要求： <input type="checkbox"/> 是 <input type="checkbox"/> 否	
	<input type="checkbox"/> 其他专用房间：		是否符合消防安全要求： <input type="checkbox"/> 是 <input type="checkbox"/> 否	
	用火 用电	电气线路设计单位：		
		电气线路施工单位：		
		电器产品是否符合消防安全要求： <input type="checkbox"/> 是 <input type="checkbox"/> 否		
		场所是否使用燃气： <input type="checkbox"/> 是 <input type="checkbox"/> 否		
		燃气类型：		
		燃气施工（安装）单位：		
燃气用具是否符合消防安全要求： <input type="checkbox"/> 是 <input type="checkbox"/> 否				
场所是否使用燃油： <input type="checkbox"/> 是 <input type="checkbox"/> 否				
燃油储存位置及储量：				
其他用火用电情况：				

	安全疏散	安全出口数量： 是否畅通： <input type="checkbox"/> 是 <input type="checkbox"/> 否 疏散楼梯设置形式： 疏散楼梯数量： 是否畅通： <input type="checkbox"/> 是 <input type="checkbox"/> 否 避难层（间）设置位置： 是否符合消防安全要求： <input type="checkbox"/> 是 <input type="checkbox"/> 否 避难层（间）数量： <input type="checkbox"/> 消防应急广播 是否完好有效： <input type="checkbox"/> 是 <input type="checkbox"/> 否 <input type="checkbox"/> 消防应急照明 是否完好有效： <input type="checkbox"/> 是 <input type="checkbox"/> 否 <input type="checkbox"/> 疏散指示标志 是否完好有效： <input type="checkbox"/> 是 <input type="checkbox"/> 否						
	消防设施	<input type="checkbox"/> 室内消火栓 是否完好有效： <input type="checkbox"/> 是 <input type="checkbox"/> 否 <input type="checkbox"/> 自动喷水灭火系统 是否完好有效： <input type="checkbox"/> 是 <input type="checkbox"/> 否 <input type="checkbox"/> 火灾自动报警系统 是否完好有效： <input type="checkbox"/> 是 <input type="checkbox"/> 否 <input type="checkbox"/> 气体灭火系统 是否完好有效： <input type="checkbox"/> 是 <input type="checkbox"/> 否 <input type="checkbox"/> 泡沫灭火系统 是否完好有效： <input type="checkbox"/> 是 <input type="checkbox"/> 否 <input type="checkbox"/> 机械防烟系统 是否完好有效： <input type="checkbox"/> 是 <input type="checkbox"/> 否 <input type="checkbox"/> 机械排烟系统 是否完好有效： <input type="checkbox"/> 是 <input type="checkbox"/> 否 <input type="checkbox"/> 其他消防设施： 是否完好有效： <input type="checkbox"/> 是 <input type="checkbox"/> 否 <input type="checkbox"/> 灭火器种类、型号和数量：						
室内装修	装修部位	顶棚	墙面	地面	隔断	固定家具	装饰织物	其他
	装修材料 燃烧性能等级							
其他需要说明的情况：								

法定代表人（负责人）情况登记表

姓 名		性 别	
民 族		职 务	
户籍登记住址			
证件类型		证件号	
固定电话		移动电话	

食品安全设施设备登记表

食品安全设施设备：				
序号	设备名称	数量	位置	备注
1				
2				
3				
4				
5				
6				
7				
8				
9				
10				

保证申明

申请人保证：本申请书中所填内容及所附资料均真实、合法。如有不实之处，本人（单位）愿负相应的法律责任，并承担由此产生的一切后果。

申请人签字（盖章）：法定代表人（负责人或业主）签字：

年 月 日

消防安全承诺

_____现就申请公众聚集场所投入使用、营业作出下列消防安全承诺：

一、已认真学习消防法律法规，对公众聚集场所投入使用、营业前消防安全检查告知事项的全部内容已经知晓和全面理解。

二、已符合《公众聚集场所消防安全要求》，场所所在建筑为合法建筑，场所满足公众聚集场所投入使用、营业的各项消防安全条件。

三、在使用、营业过程中遵守消防法律法规和消防技术标准，确保消防安全。

四、所填写的信息真实、准确。

五、及时提交相关材料，并确保真实、合法、有效。

以上承诺是申请人的真实意思表示。如有违反承诺的行为，愿意承担相应的法律责任。

单位印章：

法定代表人或者主要负责人签名：

年 月 日

附件 2:

“一业一证” 办事指南表

事项名称	烘焙行业综合许可
实施机关	西安市碑林区行政审批服务局
设定依据	1. 《中华人民共和国食品安全法》 2. 《中华人民共和国消防法》 3. 《食品经营许可和备案管理办法》（国家市场监督管理总局第 78 号） 4. 《食品经营许可审查通则》
申请条件	1. 应具有与经营的食品品种、数量相适应的销售、贮存等场所，保持该场所环境整洁，并与有毒、有害场所以及其他污染源保持规定的距离； 2. 应具有与经营的食品品种、数量相适应的经营设备或者设施； 3. 应有食品安全管理人员和保证食品安全的规章制度； 4. 符合《公众聚集场所消防安全要求》，场所所在建筑为合法建筑，场所满足公众聚集场所投入使用、营业的各项消防安全条件
申报材料	1. 烘焙《行业综合许可证》核发申请书； 2. 与食品相适应的设施平面布局图； 3. 食品安全制度管理目录； 4. 消防安全管理制度； 5. 灭火和应急疏散预案； 6. 消防设施平面图； 7. 申请人委托他人办理申请的，代理人应当提交授权委托书以及代理人的身份证复印件一份； 备注：以上材料均需加盖公章。
法定时限	食品许可 10 个工作日； 公众聚集场所投入使用、营业的各项消防安全 13 个工作日；
承诺时限	核发 10 个工作日。 办理期限不包括申请人整改、申请人补正资料等所需时间。

特别程序及期限	因特殊原因需要延长期限的，经领导批准后，可以延长 10 个工作日，并应当将延长期限的理由告知申请人。企业整改、听证时间不计入许可承诺期限。
收费依据及标准	不收费
许可证名称	烘焙《行业综合许可证》
审批流程	申请→受理→现场核查→决定→送达
办理地点及联系方式	碑林区市民中心二层综合窗口 E01-E06。 网上申办网址： 食品： http://qysb.sxfda.gov.cn/ （省自建平台） 公众聚集场所投入使用、营业前消防安全检查：公众聚集场所投入使用、营业前消防安全检查申报系统（国建） 联系电话：89625708 消防大队联系电话：83233005
监督投诉方式	1. 投诉电话：89625800 2. 碑林区市民中心 234 办公室
备注	

烘焙《行业综合许可证》办理流程图

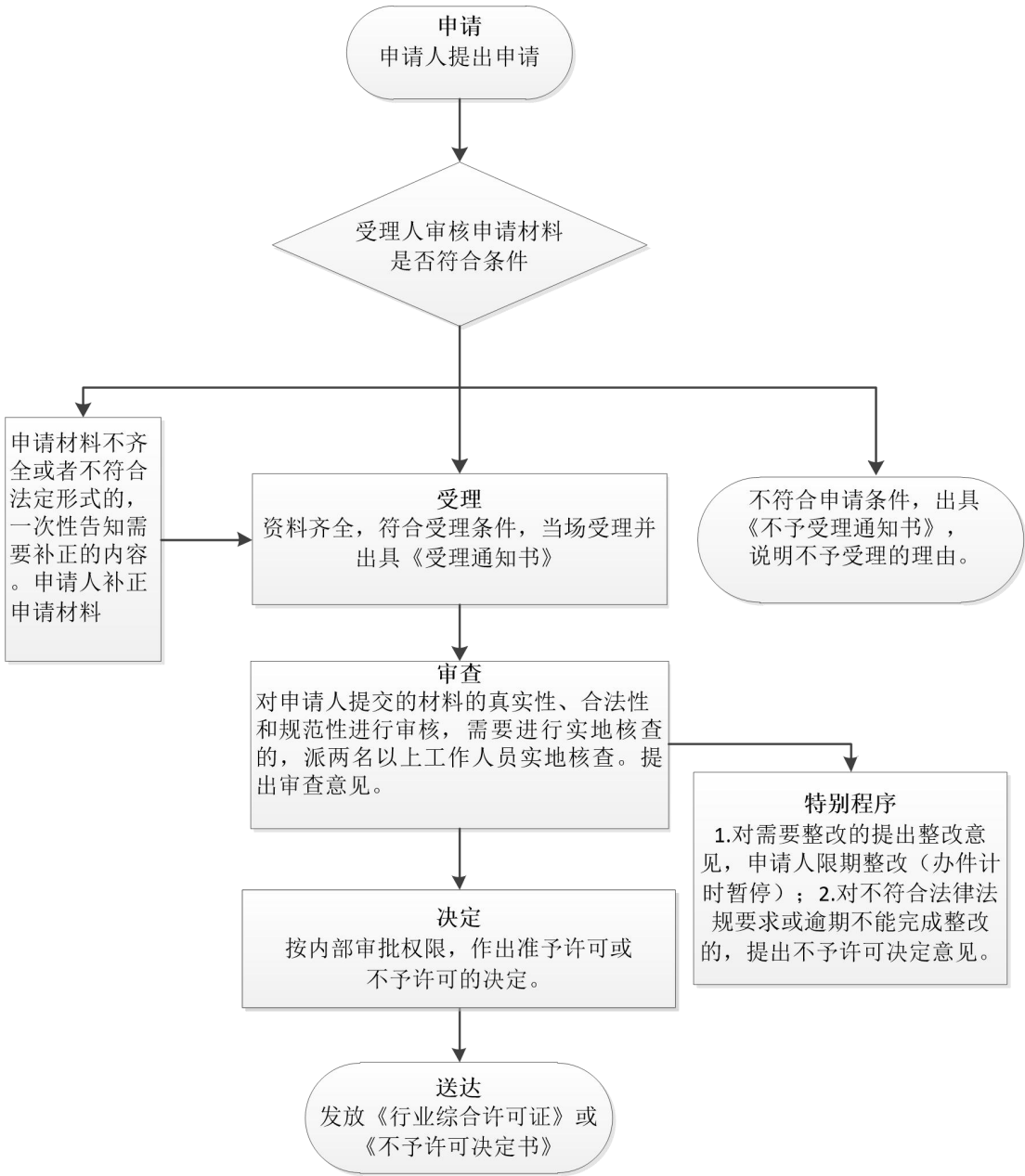

行业综合许可证

企业名称：

法定代表人（负责人）：

许可证编号：

行业类别：

统一社会信用代码：

经营地址：

许可项目：



发证机关：

制证日期：

附件 5

烘焙《行业综合许可证》编号方法

烘焙《行业综合许可证》证号统一由碑林区汉字简称加烘焙行业代码 S 加 2 位发证年份加 3 位顺序号组成。具体编排如下：

- 1、第 1 位为碑林区的汉字简称（碑）；
- 2、第 2 位为烘焙行业代码（S）；
- 3、第 3、4 位为发证年份（XX）
- 3、第 5、6、7 位为顺序号（XXX）。

例如：

碑 S（行业代码）XX（年份）XXX（顺序号）

碑 S25001

抄送：西安市碑林区市场监督管理局、西安市碑林区消防救援大队

西安市碑林区行政审批服务局

2025 年 6 月 3 日印发
